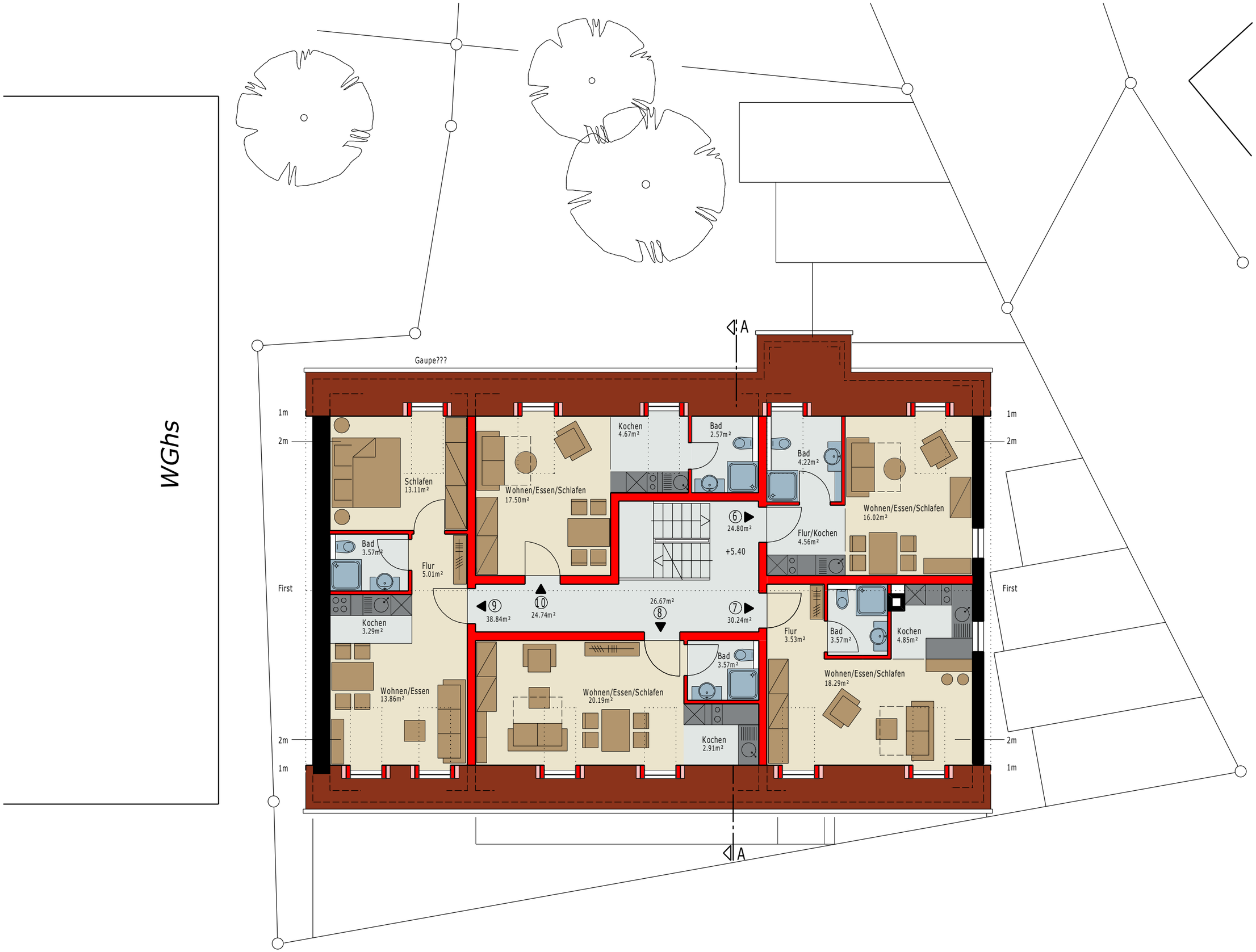

projekt nr. 02-017/574

UMBAU ÖKONOMIE-
GEBÄUDE IN MFH

HINTERE GASSE 1
78588 DENKINGEN

1.DACHGESCHOSS

geändert
massstab 1:100
ausgabe
größe A3
gefertigt AS
plan nr. E-4
datum 12.09.2017
anerkannt

bauherr

GEMEINDE
DENKINGEN
HAUPTSTR. 46
78588 DENKINGEN

planungsgruppe g
architekten
hauptstraße 42
78588 denkingen
tel 07424/9701-0
fax 07424/8171
mail@pg-g.de
www.pg-g.de

büro rottweil
hochturmgasse 19
78628 rottweil
tel 0741/9422055
fax 0741/9422054

industrie-
wohn- freiraum-
stadtplanung

planungsgruppe g
architekten